

Réagencement des laboratoires PESA du BEA

LE BOURGET

10 rue de Paris – Zone Sud
93352 LE BOURGET

IND C
13/08/2025

PRO



MAÎTRE D'OUVRAGE

Le Bureau d'Enquêtes et
d'Analyse pour la sécurité de
l'aviation civile (BEA)
10 rue de Paris – Zone Sud
93352 LE BOURGET

MAÎTRE D'OEUVRE

ame architecture
39 Avenue Pierre 1er de Serbie
75008 Paris
T : +33 (0)1 73 79 35 31 F : +33 (0)1 73 79 25 66
E : contact@ame-architecture.com
www.ame-architecture.com

Contact projet : **Sebastien LAPINA**
P : +33 6 31 43 00 74
E : s.lapina@ameameame.fr

Siret : 479 077 737 00068
Affiliation Ordre des Architecte régional 2319 / national S06262



ASSISTANT MAÎTRE D'OUVRAGE

DGAC SNIA
82 rue des Pyrénées
75020 PARIS

Dessiné par :
ED

Réagencement des laboratoires PESA du BEA

État existant - Plan de situation

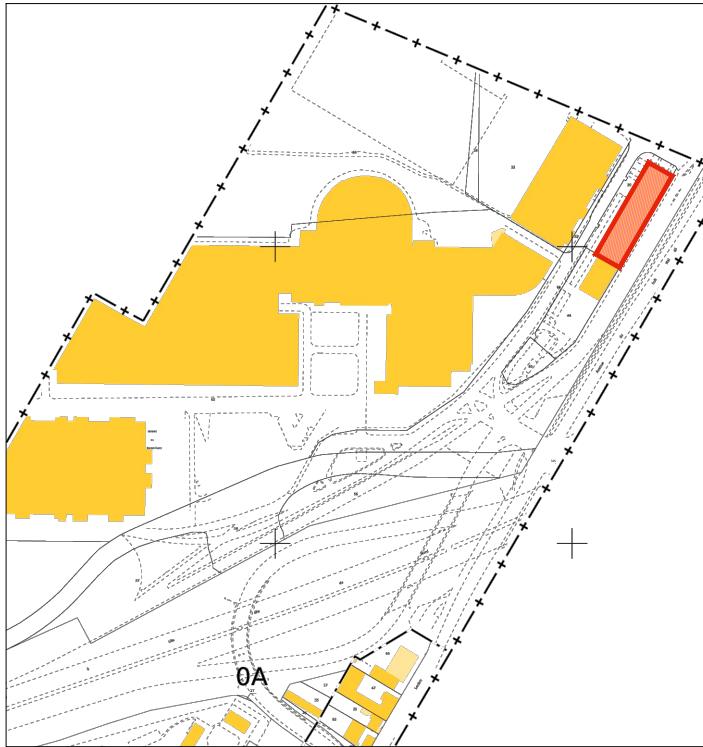

Plan cadastral

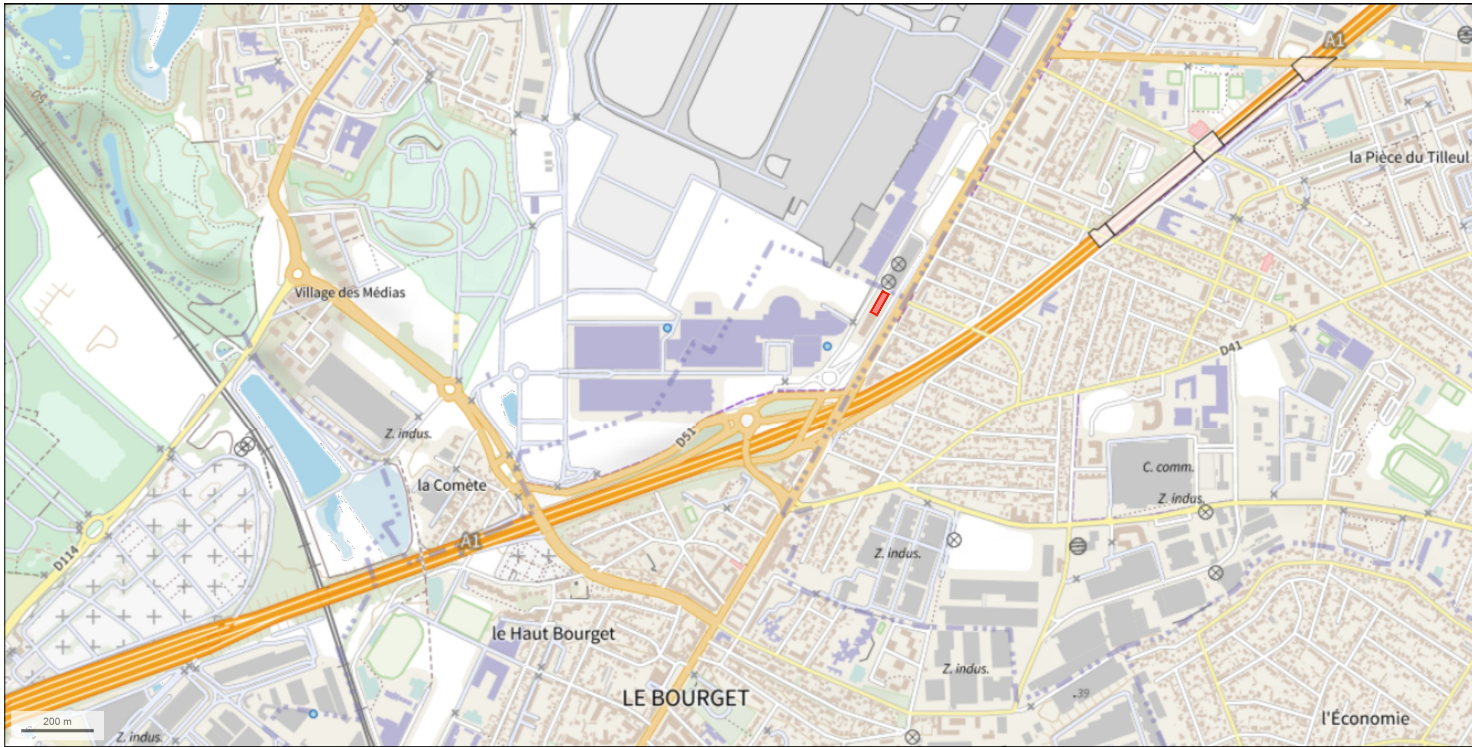

Plan de situation



Vue aérienne

01.
PRO

ame architecture
39, Av. Pierre 1er de Serbie
75008 Paris
T: +33 (0) 1 73 79 35 31

Date:
13/08/2025

Indice:
IND C

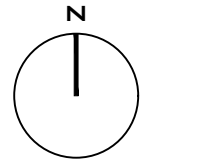

Emprise projet

INFORMATIONS PARCELLES :

Adresse :
10 rue de Paris – Zone Sud
93352 LE BOURGET

Département :
SEINE SAINT DENIS

**Références
Cadastrales :**
000 A 01

Parcelle :
30

Surfaces :
1 914,58 m²

Réagencement des laboratoires PESA du BEA

État existant, échelle 1/100 - Extrait plan RDC

02.
PRO

ame architecture
39, Av. Pierre 1er de Serbie
75008 Paris
T: +33 (0) 1 73 79 35 31

Date:
13/08/2025

Indice:
IND C

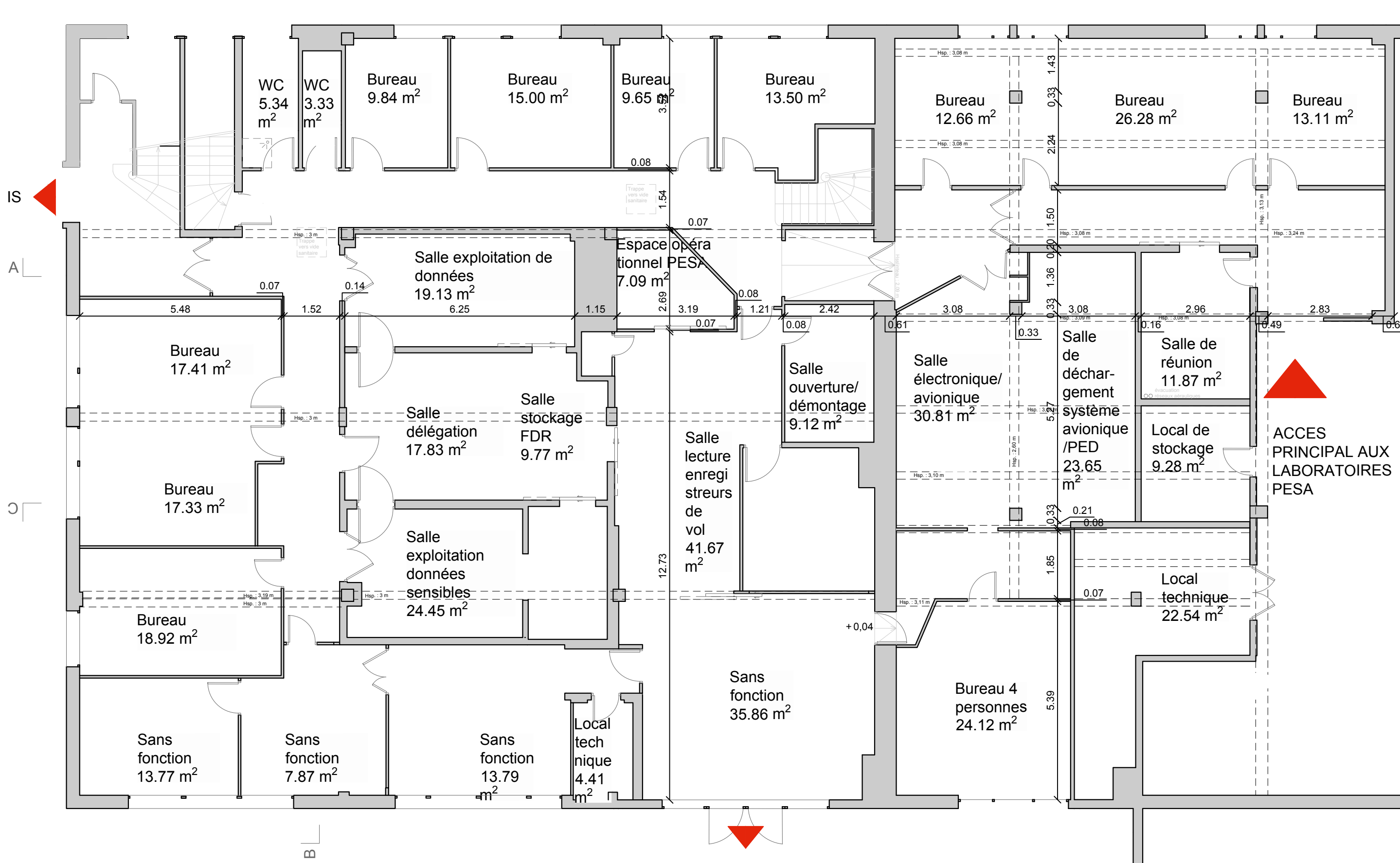
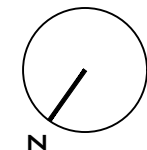

Réagencement des laboratoires PESA du BEA

État projeté, échelle 1/100 - Extrait plan RDC

03.
PRO

ame architecture
39, Av. Pierre 1er de Serbie
75008 Paris
T: +33 (0) 1 73 79 35 31

Date:
13/08/2025

Indice:
IND C



INFORMATIONS :

Effectif
total du
bâtiment :
113
personnes ;

Effectif
travaillant
dans la zone
projet ou
susceptible
de la traverser en cas
d'évacuation :
20
personnes.

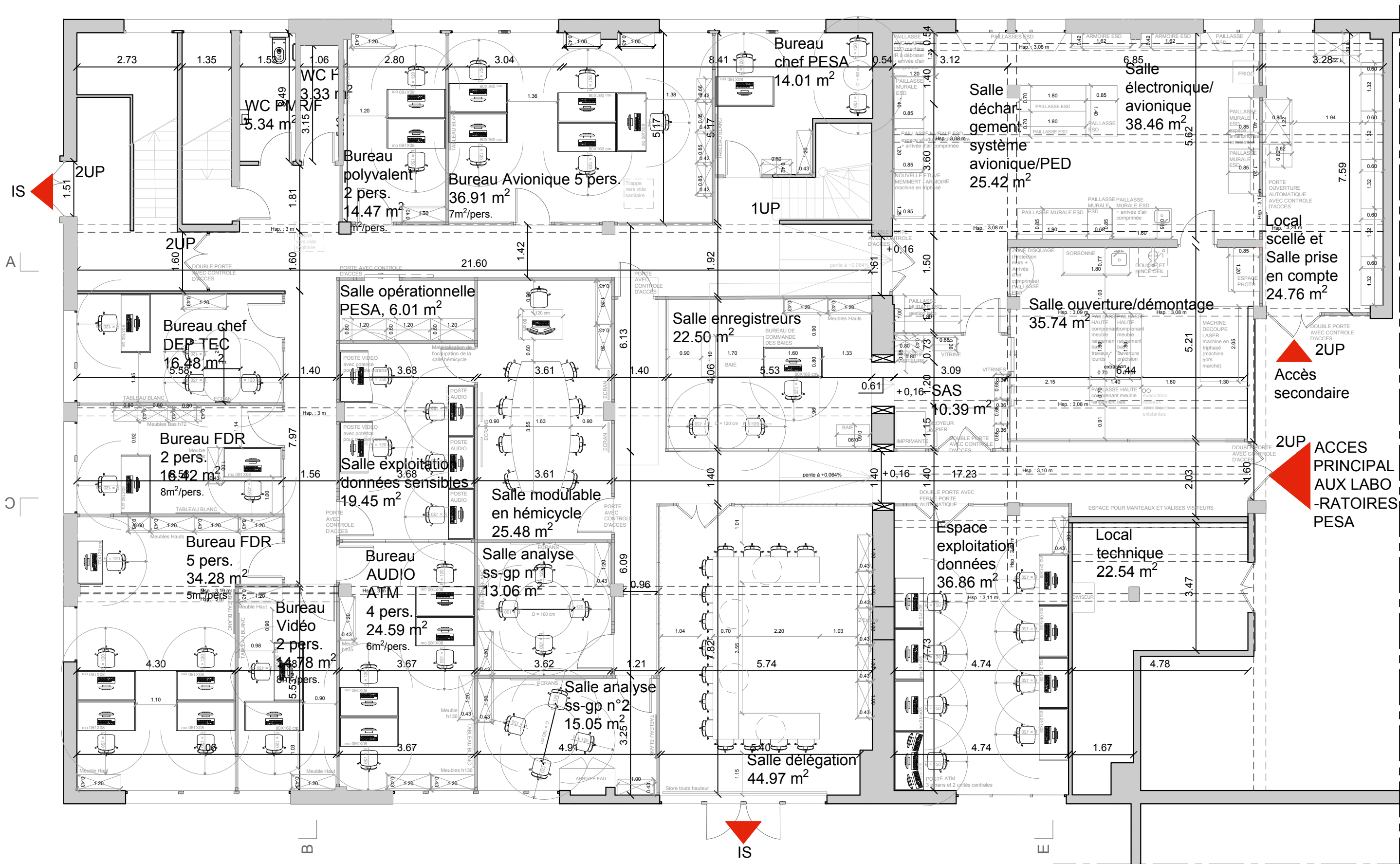

Réagencement des laboratoires PESA du BEA

État projeté, échelle 1/100 - Extrait plan RDC, mobilier conservé

04.
PRO

ame architecture
39, Av. Pierre 1er de Serbie
75008 Paris
T: +33 (0) 1 73 79 35 31

Date:
13/08/2025

Indice:
IND C



LEGENDE :

Mobilier existant
conservé

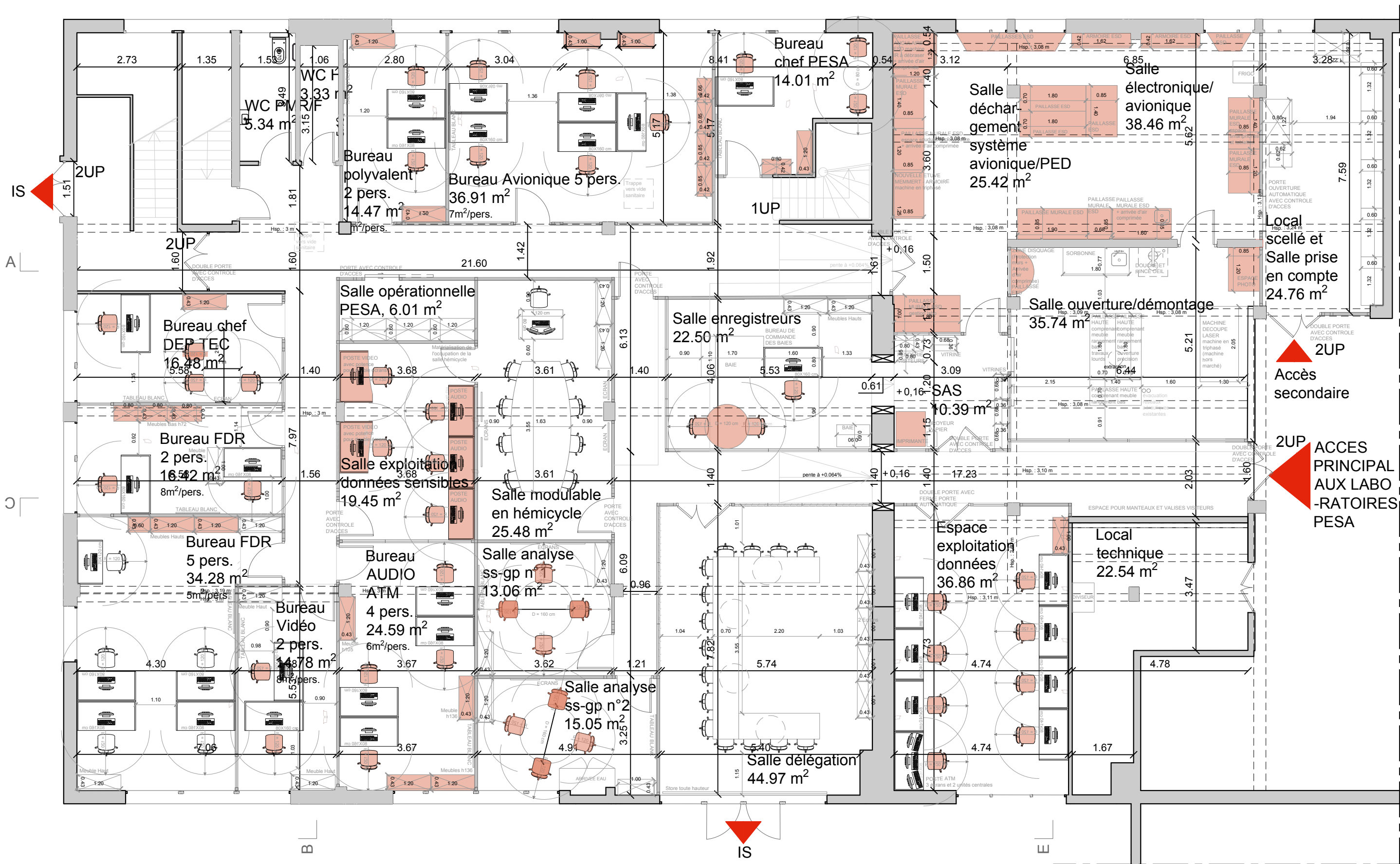

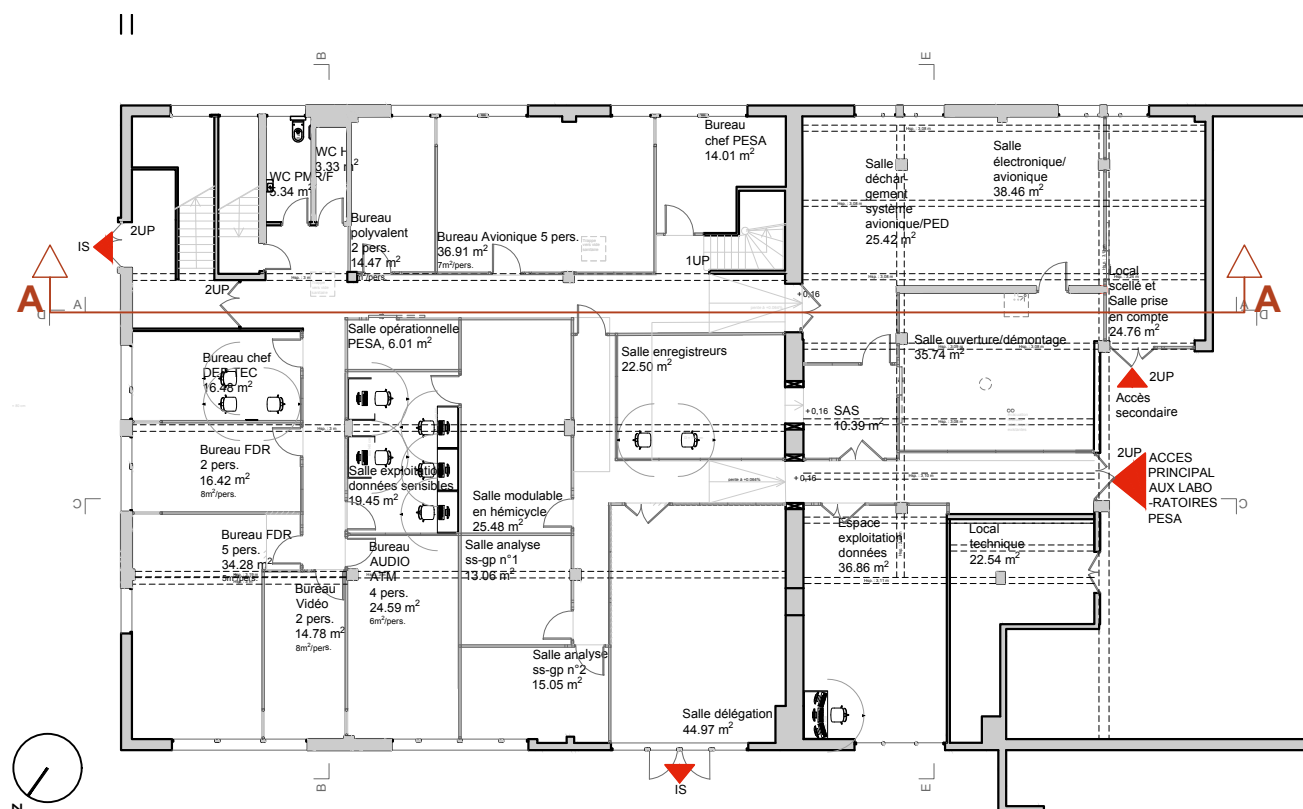

Réagencement des laboratoires PESA du BEA

État projeté- Élévation des vitrophanies, Coupe AA

05.
PRO

ame architecture
39, Av. Pierre 1er de Serbie
75008 Paris
T: +33 (0) 1 73 79 35 31

Date:
13/08/2025

Indice:
IND C

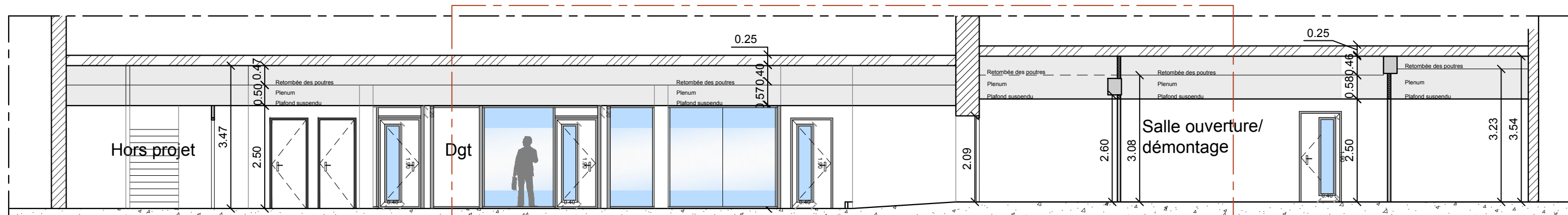

Coupe intérieure AA - Echelle 1/100

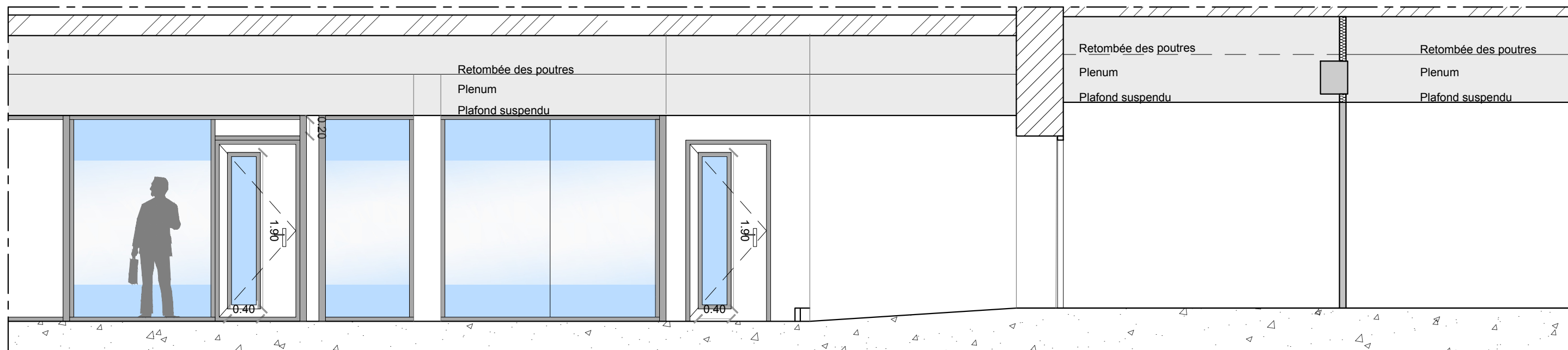

Coupe intérieure AA partielle - Echelle 1/50

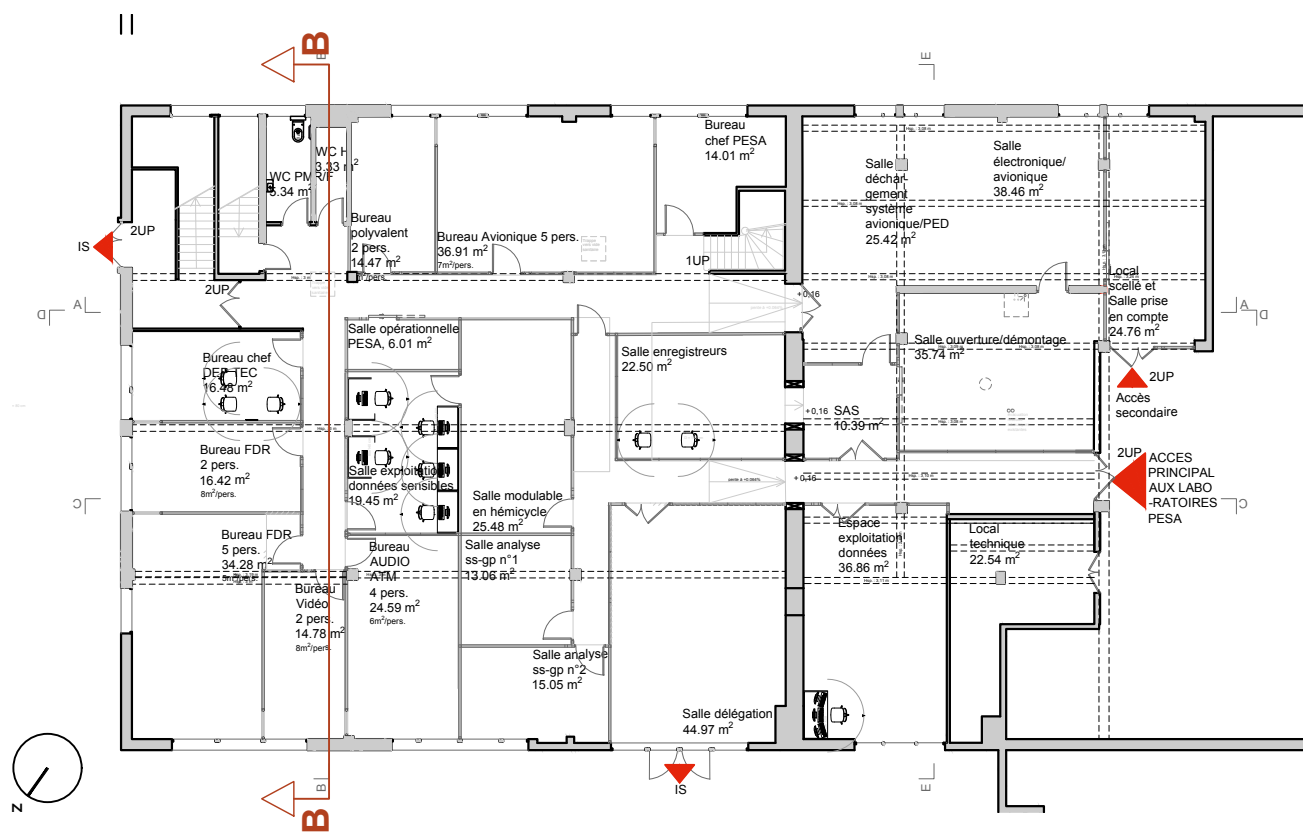

Réagencement des laboratoires PESA du BEA

État projeté- Élévation des vitrophanies, Coupe BB

06.
PRO

ame architecture
39, Av. Pierre 1er de Serbie
75008 Paris
T: +33 (0) 1 73 79 35 31

Date:
13/08/2025

Indice:
IND C

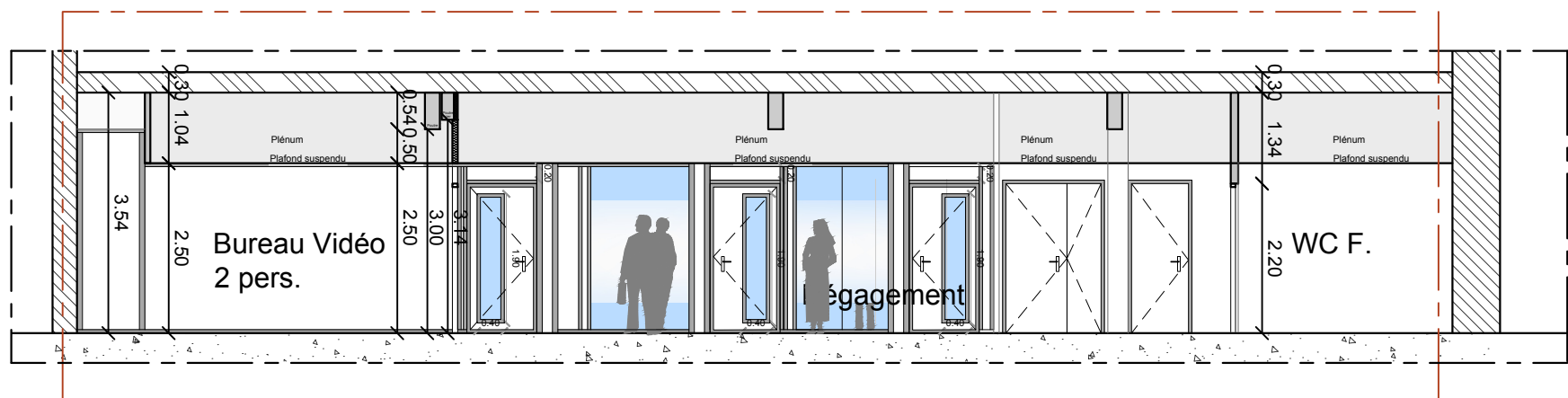

Coupe intérieure BB - Echelle 1/100

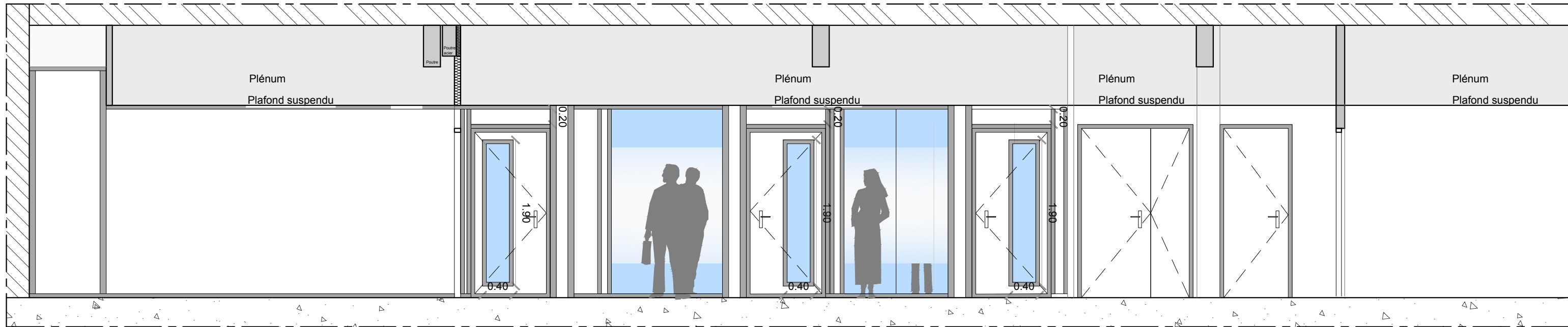

Coupe intérieure BB partielle - Echelle 1/50

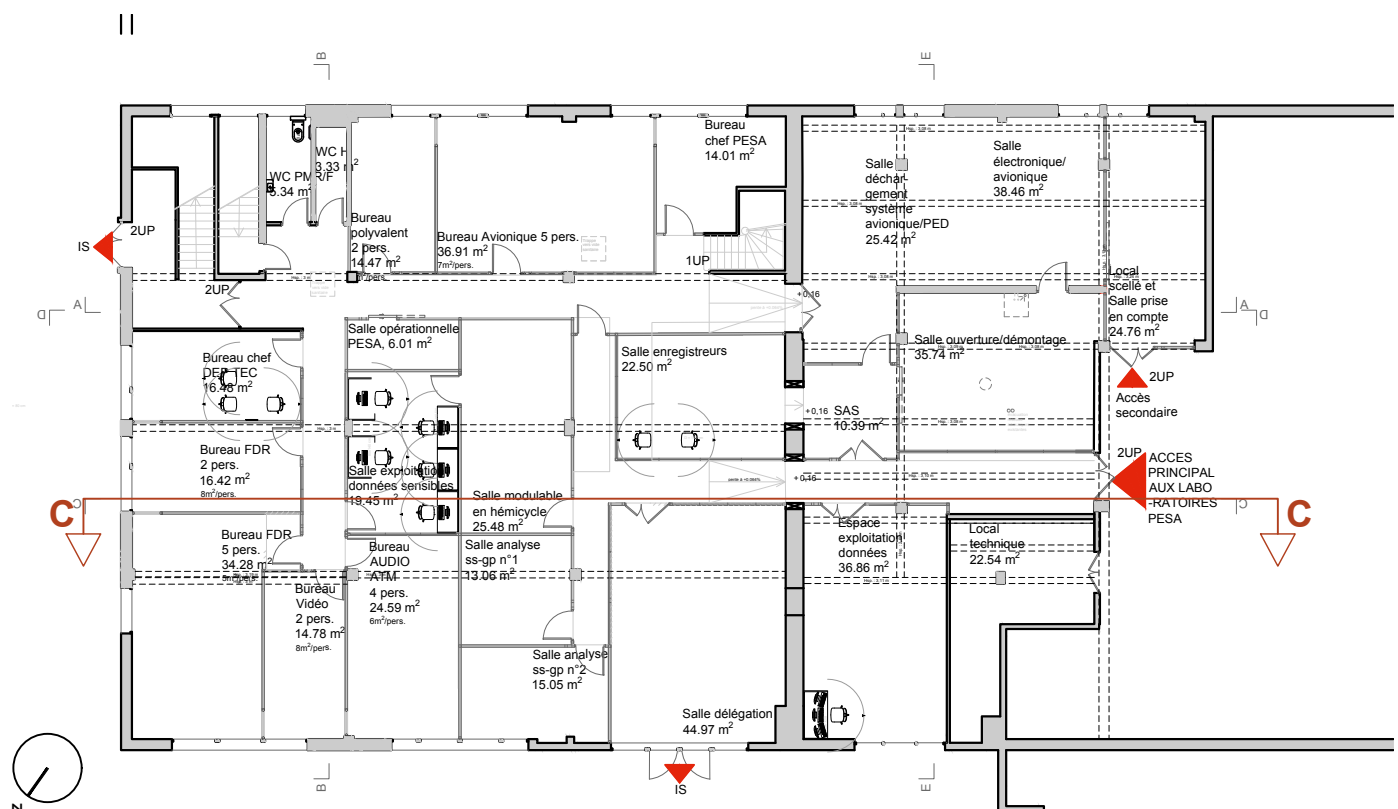

Réagencement des laboratoires PESA du BEA

État projeté- Élévation des vitrophanies, Coupe CC

07.
PRO

ame architecture
39, Av. Pierre 1er de Serbie
75008 Paris
T: +33 (0) 1 73 79 35 31

Date:
13/08/2025

Indice:
IND C

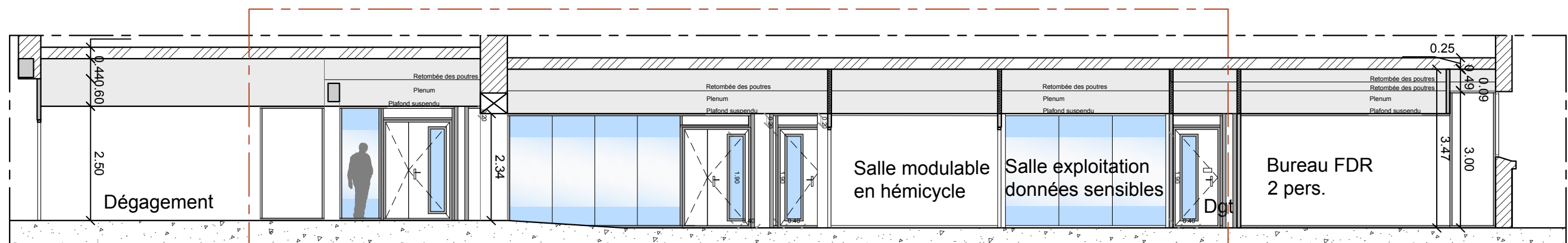

Coupe intérieure CC - Echelle 1/100

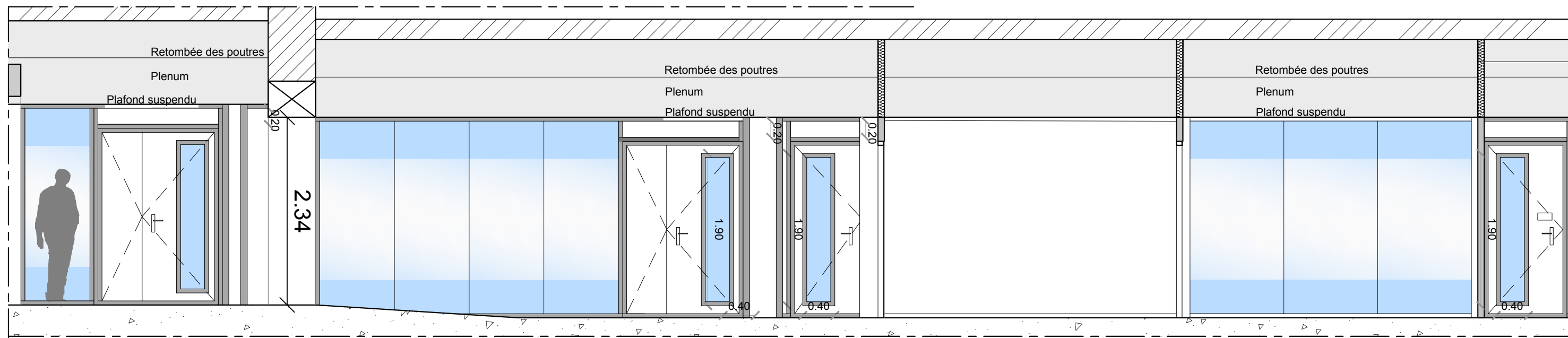

Coupe intérieure CC partielle - Echelle 1/50

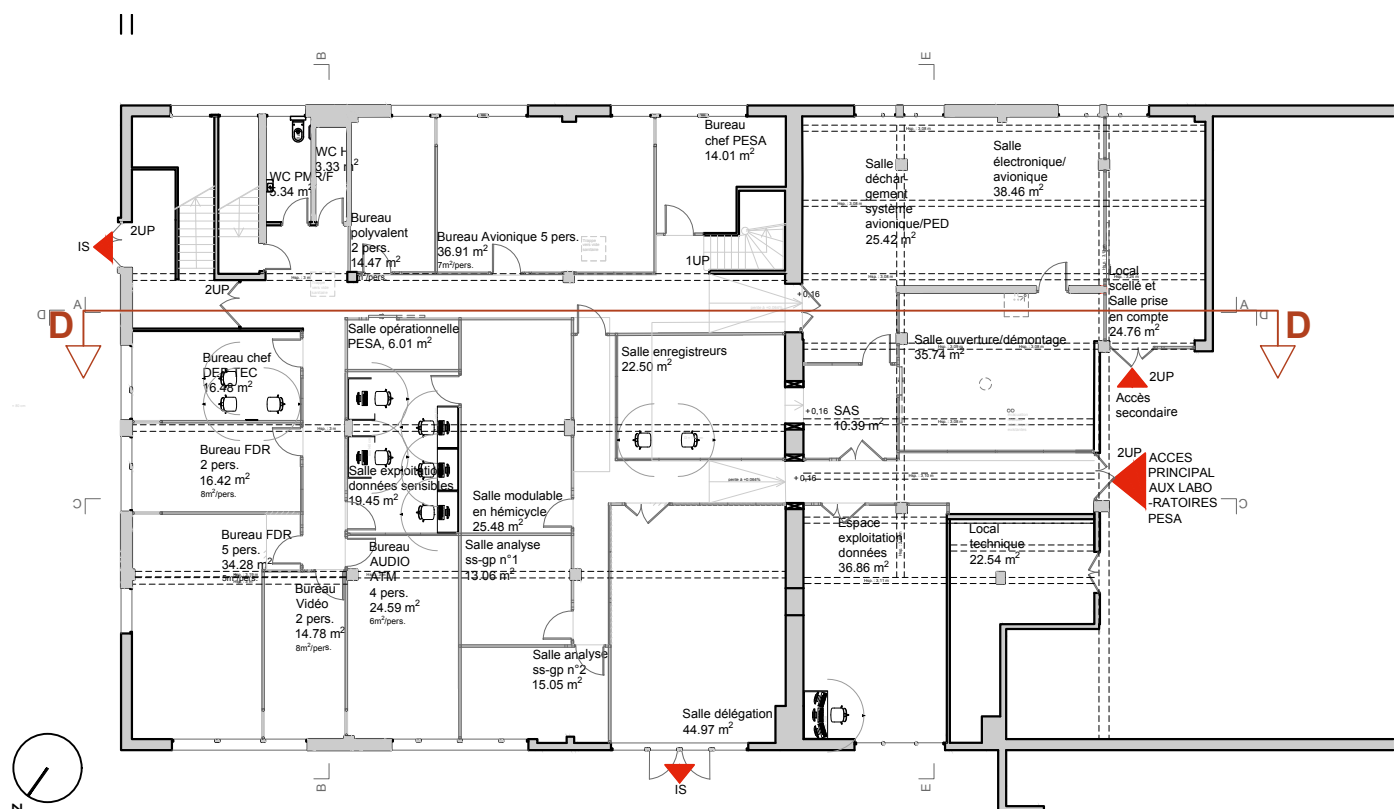

Réagencement des laboratoires PESA du BEA

État projeté- Élévation des vitrophanies, Coupe DD

08.
PRO

ame architecture
39, Av. Pierre 1er de Serbie
75008 Paris
T: +33 (0) 1 73 79 35 31

Date:
13/08/2025

Indice:
IND C

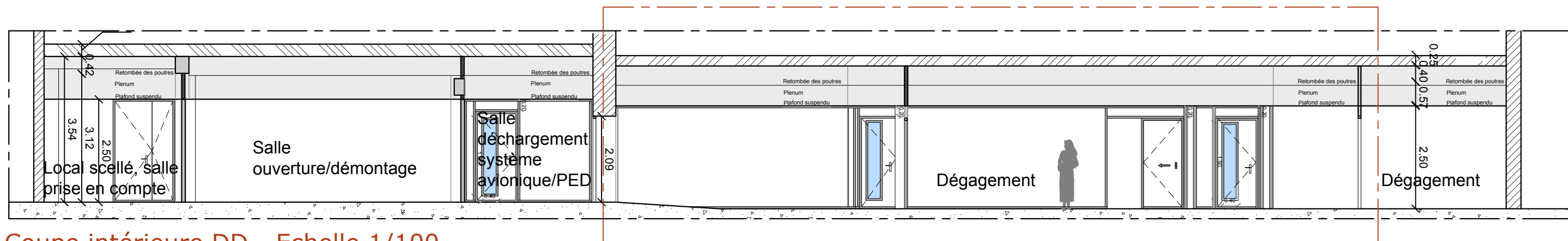

Coupe intérieure DD - Echelle 1/100

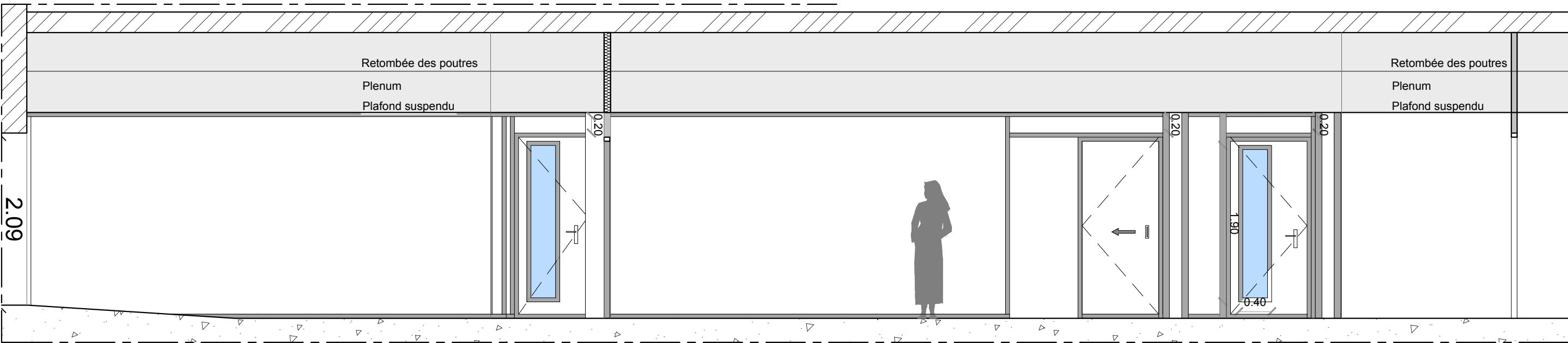

Coupe intérieure DD partielle - Echelle 1/50

Réagencement des laboratoires PESA du BEA

État projeté- Coupe EE

09.
PRO

ame architecture
39, Av. Pierre 1er de Serbie
75008 Paris
T: +33 (0) 1 73 79 35 31

Date:
13/08/2025

Indice:
IND C

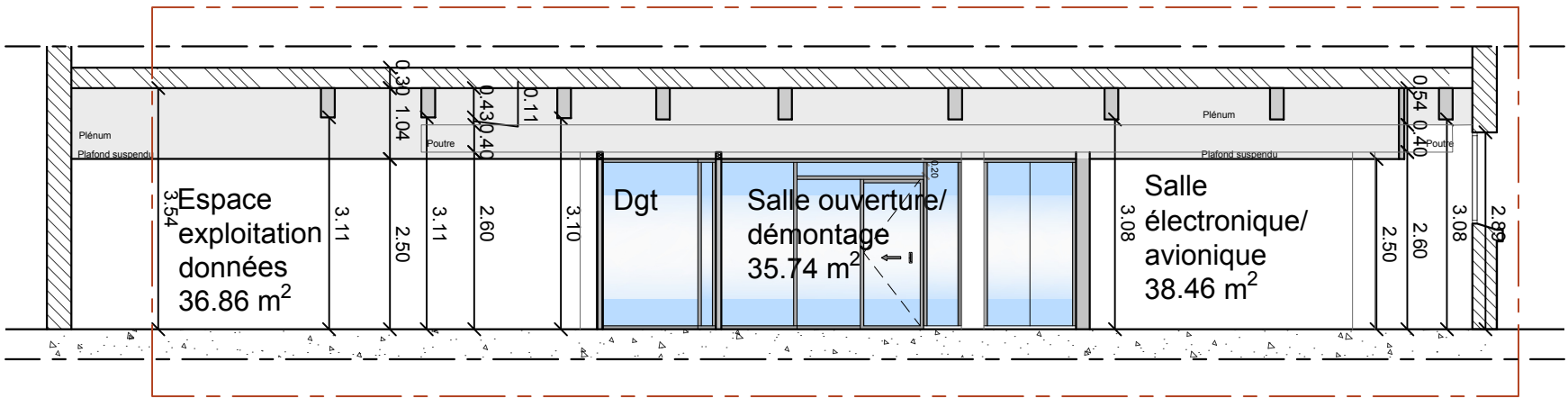
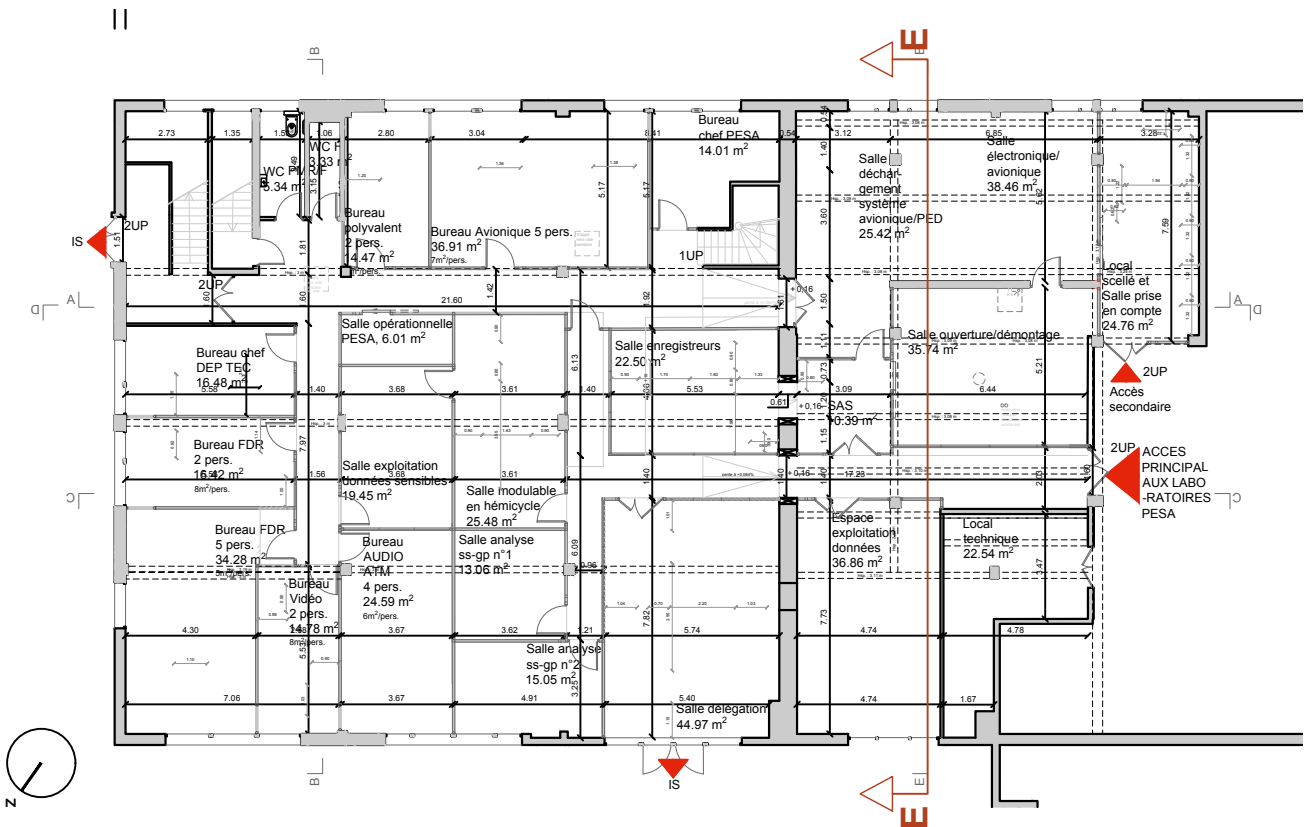

Coupe intérieure EE - Echelle 1/100

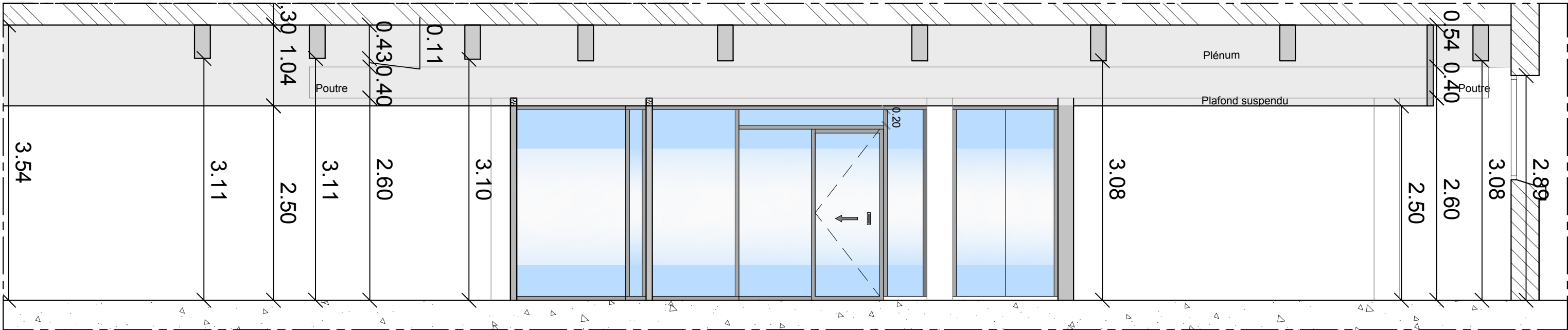

Coupe intérieure EE partielle - Echelle 1/50

Réagencement des laboratoires PESA du BEA

État projeté, sans échelle - Perspectives intérieures

10.
PRO

ame architecture
39, Av. Pierre 1er de Serbie
75008 Paris
T: +33 (0) 1 73 79 35 31

Date:
13/08/2025

Indice:
IND C



Salle délégation

Réagencement des laboratoires PESA du BEA

État projeté, sans échelle - Perspective intérieure

11.
PRO

ame architecture
39, Av. Pierre 1er de Serbie
75008 Paris
T: +33 (0) 1 73 79 35 31

Date:
13/08/2025

Indice:
IND C



Bureau FDR 5 personnes

Réagencement des laboratoires PESA du BEA

État existant, échelle 1/100 - Plan Démolition et dépose

12.
PRO

ame architecture
39, Av. Pierre 1er de Serbie
75008 Paris
T: +33 (0) 1 73 79 35 31

Date:
13/08/2025

Indice:
IND C

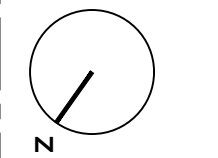

LEGENDE :

- Dépose, compris évacuation
- Dépose, compris évacuation faïence et carrelage
- Dépose, compris évacuation sol souple
- Dépose, compris évacuation tout type de cloisons, compris reprises structurelles
- Percements mur maçonné, compris reprises structurelles
- Dépose, compris évacuation menuiseries intérieures
- Reprises suite à la démolition

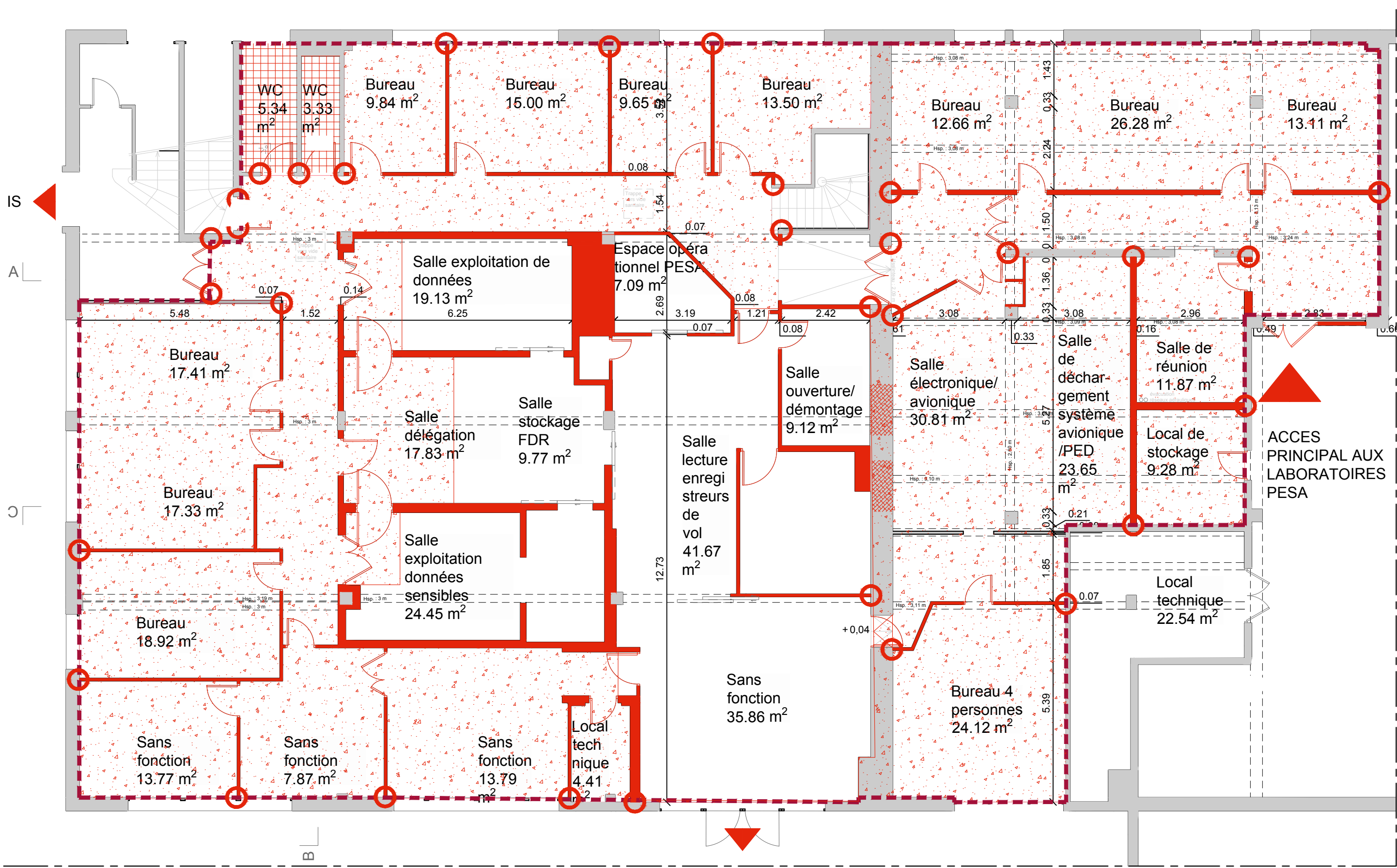

Réagencement des laboratoires PESA du BEA

État projeté, échelle 1/100 - Plan GO

13.
PRO

ame architecture
39, Av. Pierre 1er de Serbie
75008 Paris
T: +33 (0) 1 73 79 35 31

Date:
13/08/2025

Indice:
IND C

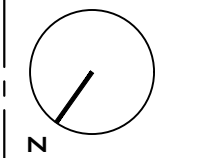

LEGENDE :

Mise en oeuvre d'une chape pour création d'une pente

Rebouchage en maçonnerie + enduit

Création d'ouvertures, compris réservation pour passage réseaux

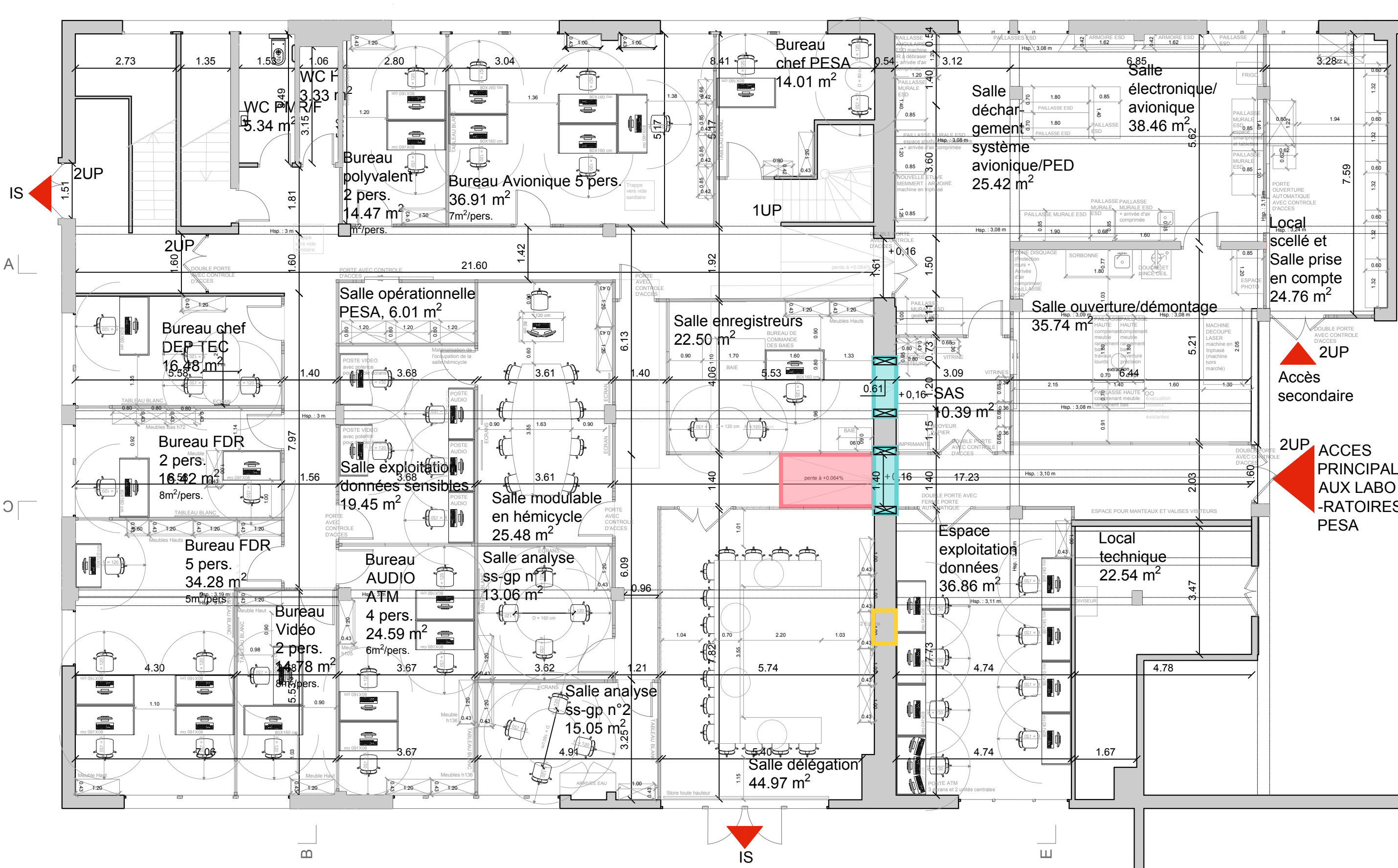

Réagencement des laboratoires PESA du BEA

État projeté, échelle 1/100 - Plan cloisons intérieures

14.
PRO

OME architecture
39, Av. Pierre 1er de Serbie
75008 Paris
T: +33 (0) 1 73 79 35 31

Date:
13/08/2025

Indice:
IND C

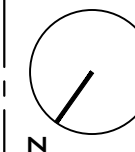

LEGENDE :

- Cloison plaque de plâtre et habillage poteaux
- Cloison modulaire pleine
- Renforcement structural pour cloison modulaire pleine
- Cloison modulaire vitrée
- Cloison renforcée acoustiquement
- Vitrophanie

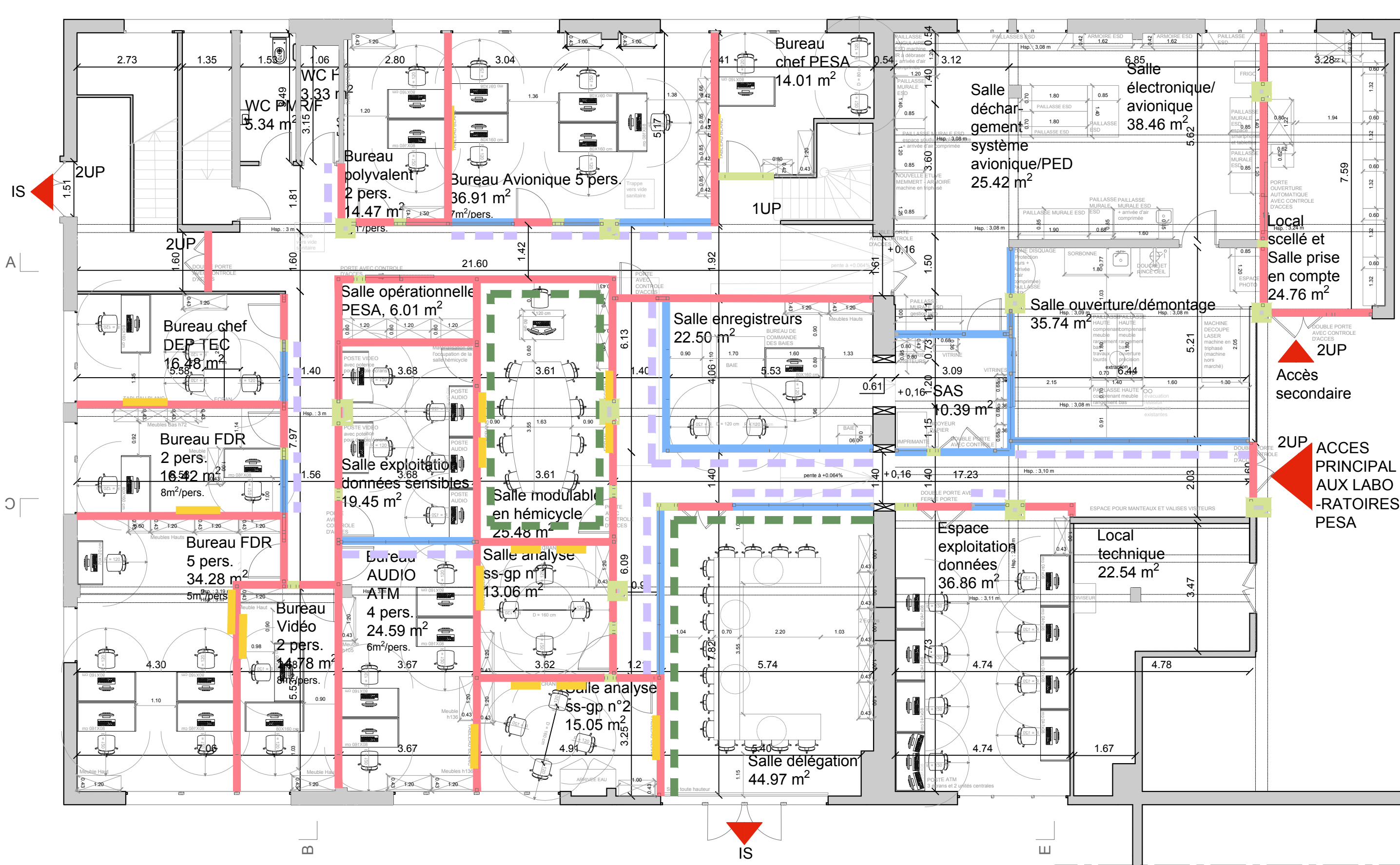

Réagencement des laboratoires PESA du BEA

État projeté, échelle 1/100 - Plan barrières acoustiques et joues de plaque de plâtre

15.
PRO

AME architecture
39, Av. Pierre 1er de Serbie
75008 Paris
T: +33 (0) 1 73 79 35 31

Date:
13/08/2025

Indice:
IND C

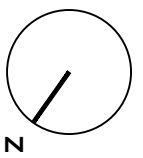

LEGENDE :

- Barrière acoustique
- Joue plaque de plâtre
- Reprises suite à démolition

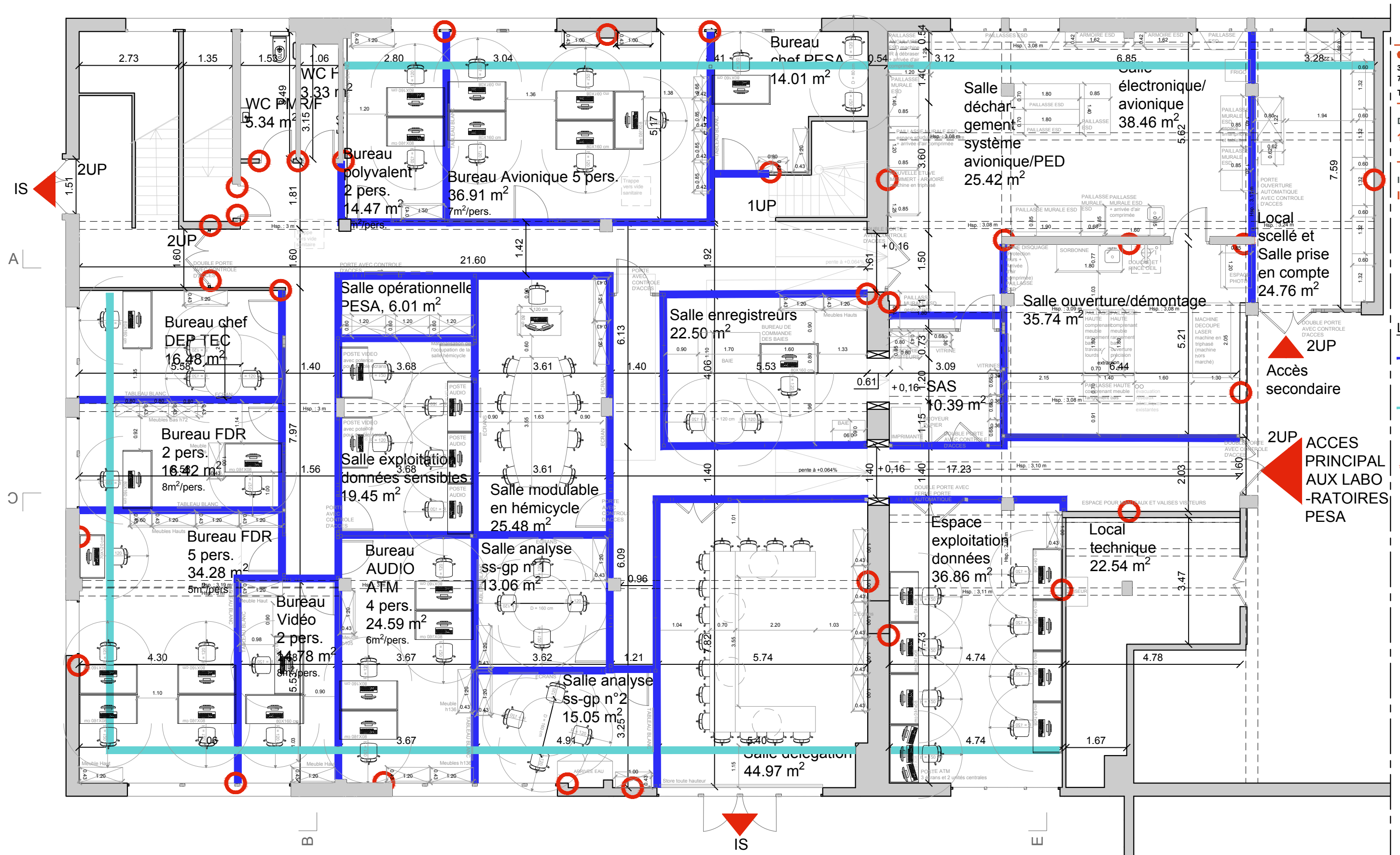

Réagencement des laboratoires PESA du BEA

État projeté, échelle 1/100 - Plan revêtements des murs

16.
PRO

come architecture
39, Av. Pierre 1er de Serbie
75008 Paris
T: +33 (0) 1 73 79 35 31

Date:
13/08/2025

Indice:
IND C

LEGENDE :

- Peinture
- Enduit
- Peinture + faïence ht304
- Peinture + crédence ht60 pour protection murale contre projections
- Panneaux insonorisation
- Panneaux acoustiques

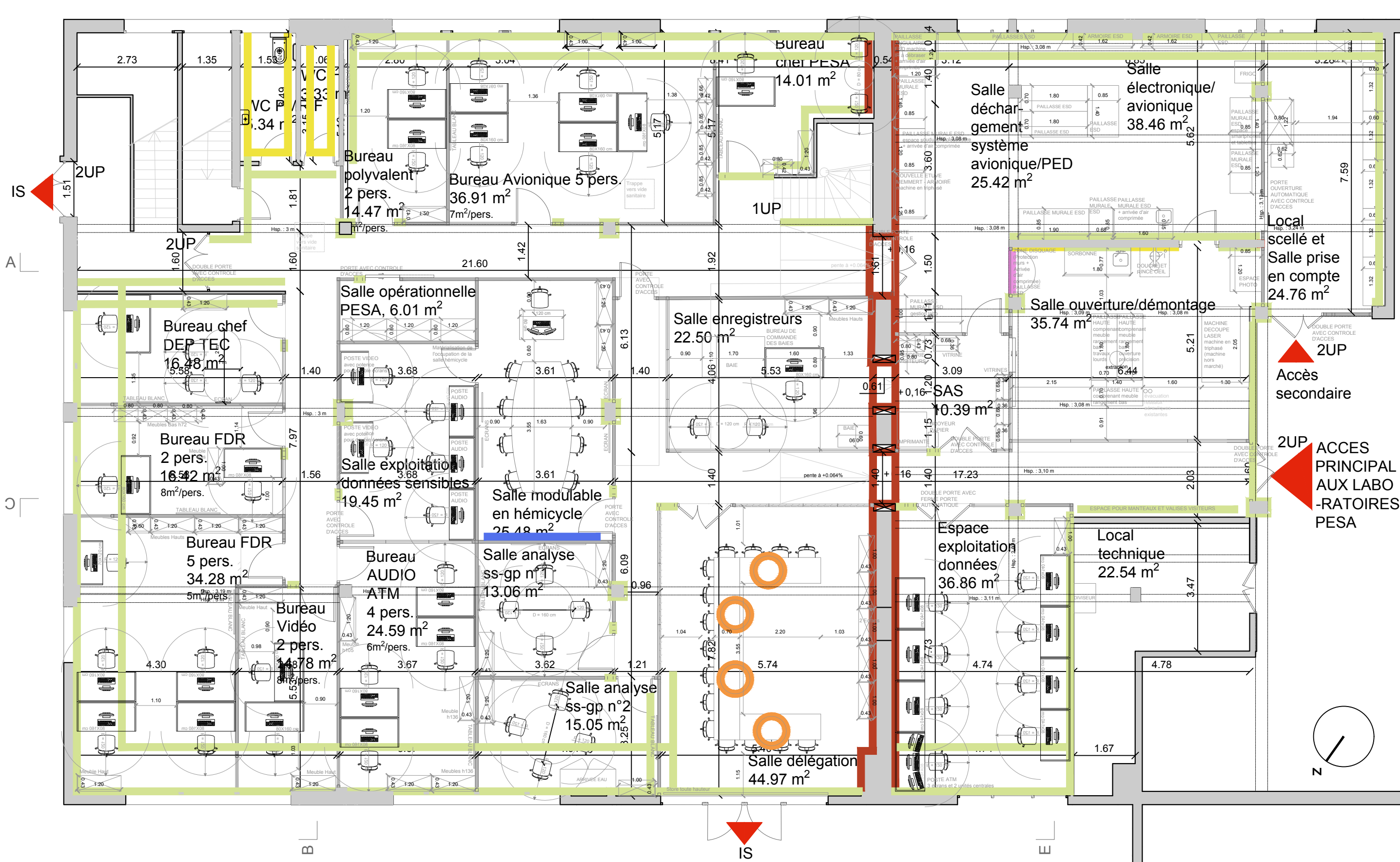

Réagencement des laboratoires PESA du BEA

État projeté, échelle 1/100 - Plan revêtements plafonds

17.
PRO

come architecture
39, Av. Pierre 1er de Serbie
75008 Paris
T: +33 (0) 1 73 79 35 31

Date:
13/08/2025

Indice:
IND C

LEGENDE :

Plafond
suspendu
600x600

Plafond
suspendu
hydrofuge
600x600

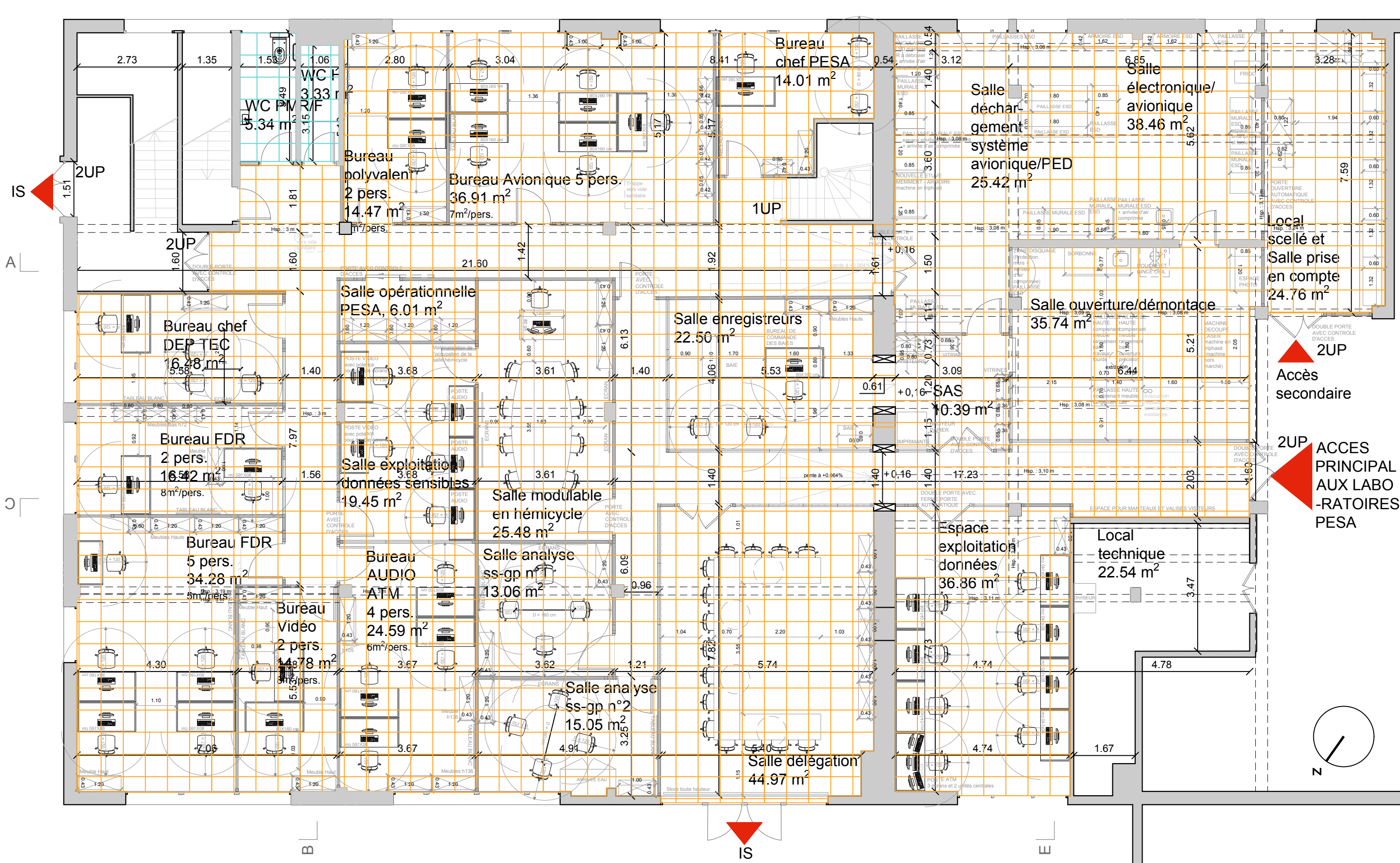

Réagencement des laboratoires PESA du BEA

État projeté, échelle 1/100 - Plan revêtements des sols

18.
PRO

come architecture
39, Av. Pierre 1er de Serbie
75008 Paris
T: +33 (0) 1 73 79 35 31

Date:
13/08/2025

Indice:
IND C

LEGENDE :

Sol souple
en dalles
ESD

Sol souple
en dalles

Sol souple
en dalle de
la salle
délégation

Carrelage
600x300

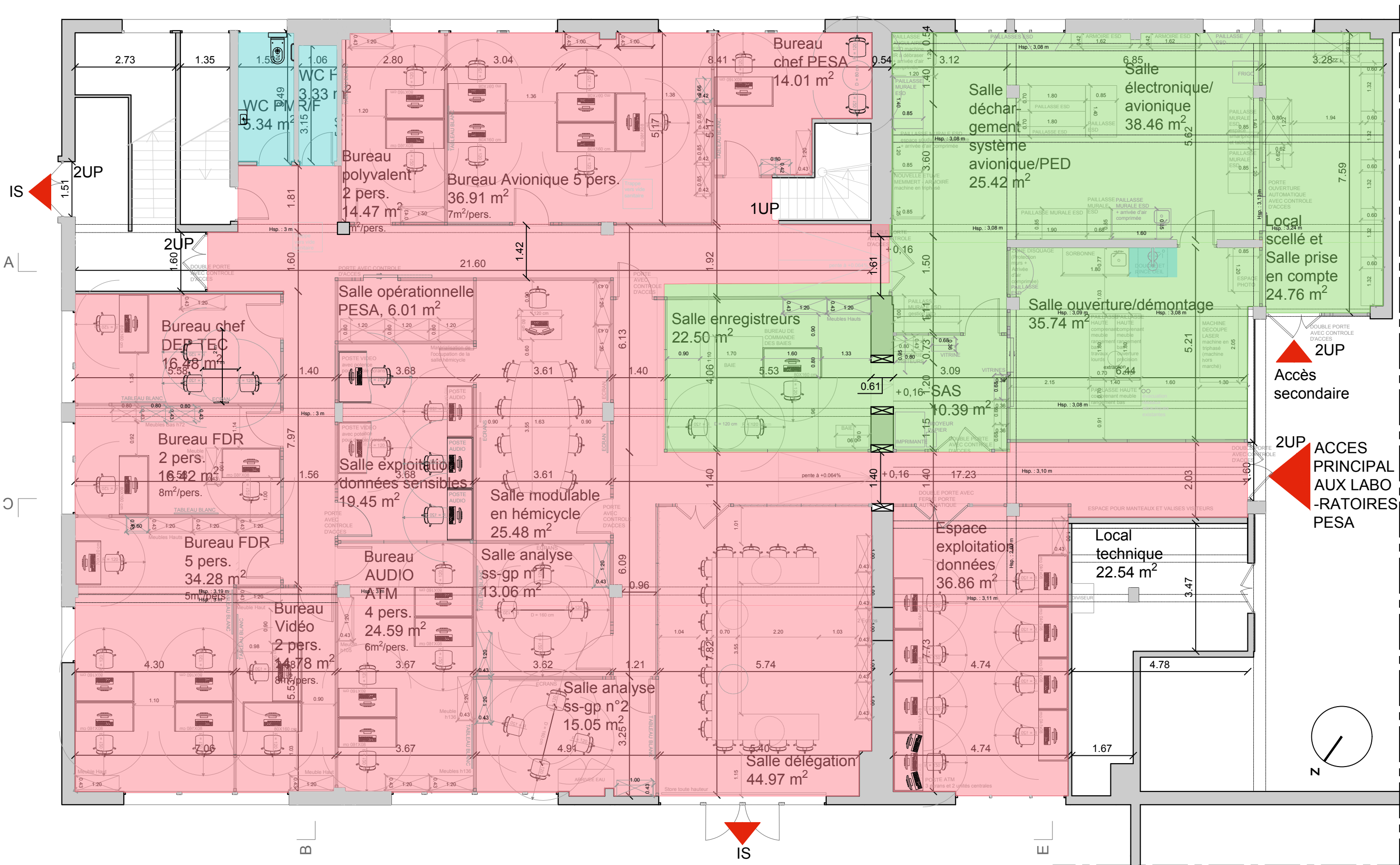

Réagencement des laboratoires PESA du BEA

État projeté, échelle 1/100 - Plan repérage menuiseries intérieures

19.
PRO

ame architecture
39, Av. Pierre 1er de Serbie
75008 Paris
T: +33 (0) 1 73 79 35 31

Date:
13/08/2025

Indice:
IND C

LEGENDE :

Store intérieur

Renforcement acoustique

Pour cloison amovible :

Porte pleine stratifiée avec voyant

Porte pleine stratifiée automatique + contrôle d'accès

Porte pleine stratifiée + contrôle d'accès

Porte pleine stratifiée + oculus

Porte pleine stratifiée + fermeture automatique + oculus

Porte pleine stratifiée + oculus + contrôle d'accès

Porte vitrée

Pour cloison en plâtre :

Porte pleine stratifiée

Porte pleine stratifiée avec oculus

Porte pleine stratifiée avec oculus et contrôle d'accès

Porte pleine stratifiée avec oculus et contrôle d'accès

Porte pleine stratifiée avec oculus et contrôle d'accès

Porte pleine stratifiée avec oculus et contrôle d'accès

Porte pleine stratifiée avec oculus et contrôle d'accès

Porte pleine stratifiée avec oculus et contrôle d'accès

Porte pleine stratifiée avec oculus et contrôle d'accès

Porte pleine stratifiée avec oculus et contrôle d'accès

Porte pleine stratifiée avec oculus et contrôle d'accès

Porte pleine stratifiée avec oculus et contrôle d'accès

Porte pleine stratifiée avec oculus et contrôle d'accès

Porte pleine stratifiée avec oculus et contrôle d'accès

Porte pleine stratifiée avec oculus et contrôle d'accès

Porte pleine stratifiée avec oculus et contrôle d'accès

Porte pleine stratifiée avec oculus et contrôle d'accès

Porte pleine stratifiée avec oculus et contrôle d'accès

Porte pleine stratifiée avec oculus et contrôle d'accès

Porte pleine stratifiée avec oculus et contrôle d'accès

